



INVENTAR DE COORDONATE-SISTEM DE PROIECTIE STEREOGRAFIC 1970

Parcela (1Dr) Strada Dacia

Nr. Pct.	Coordonate pct.de contur		Lungimi laturi D(i, i+1)
	Y [m]	X [m]	
1	605994.510	310281.845	19.981
2	605979.762	310268.364	1.860
3	605978.548	310269.773	21.656
4	605962.470	310255.265	30.169
5	605939.947	310235.193	14.244
6	605929.361	310225.663	13.060
7	605919.639	310216.943	27.342
8	605899.613	310198.328	14.110
9	605890.293	310208.922	18.454
10	605903.725	310221.576	11.389
11	605912.018	310229.382	3.119
12	605914.222	310231.589	10.376
13	605921.759	310238.720	0.952
14	605922.458	310239.366	10.773
15	605930.346	310246.704	25.021
16	605948.926	310263.462	19.286
17	605963.246	310276.380	6.074
18	605967.767	310280.436	20.869
19	605982.866	310294.842	26.534
20	606002.513	310312.676	17.363
21	606014.253	310299.884	26.743

S(1Dr) = 2379mp P=339.373m

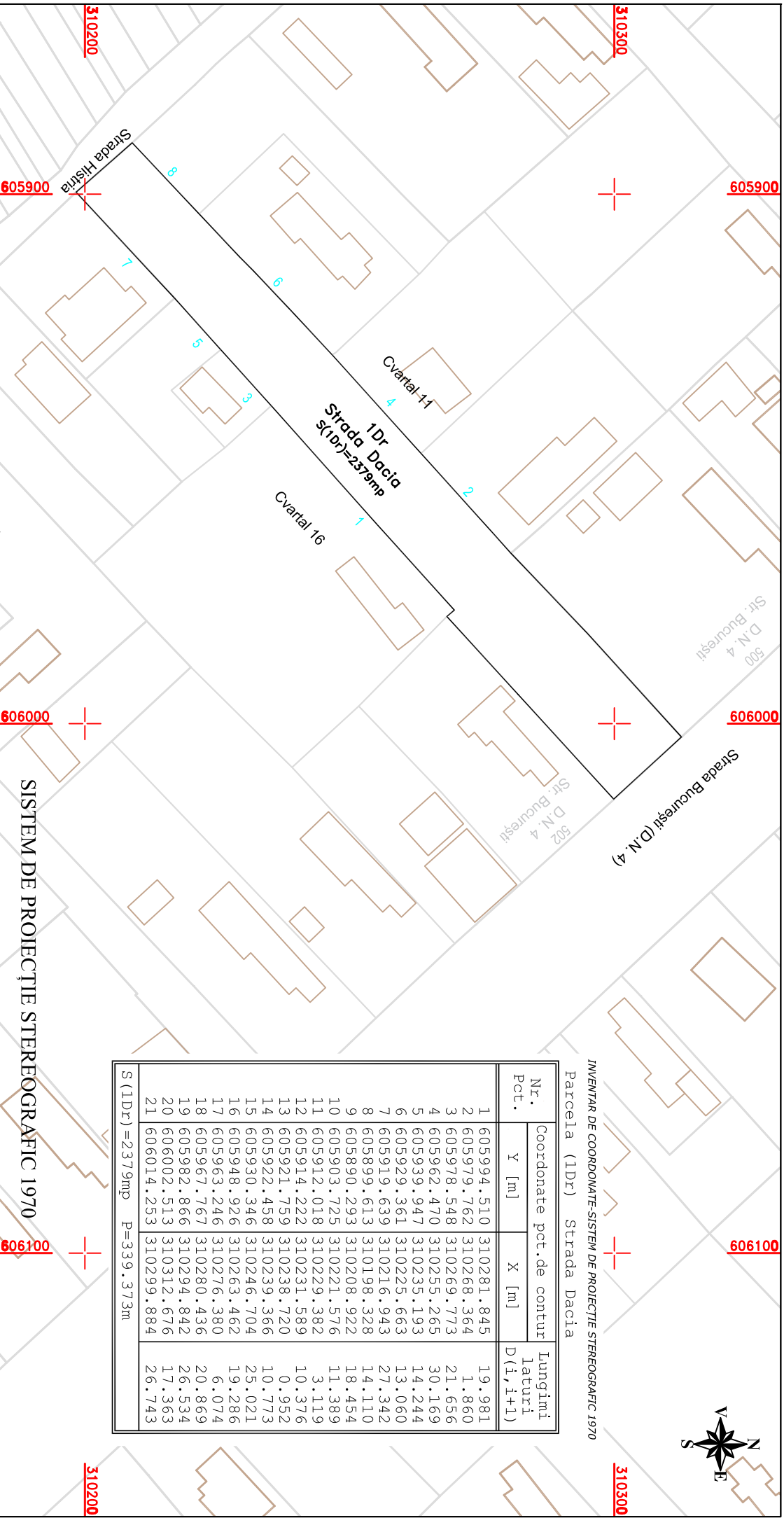

SISTEM DE PROIECTIE STEREOGRAFIC 1970

SC KOMORA ENGINEERING SRL
 J51/59/2014; CUI RO32815436
 Sediu: Aleea Centrala nr. 1, etaj. 1, camara 110-120 CALARASI



SPECIFICATIE NUME SEMNATURA

INTOCMIT Cristina MARANDESCU

VERIFICAT Ing. Dănuța Florica BAȘOȚĂ

BENEFICIAR: COMUNA FRUMUȘANI
 Adresa: Comuna Frumușani, CALARASI

Scara 1:1000

DATA 2018
 PLAN DE SITUATIE STRADA DACIA
 Număr cadastral 63
 Sat Pasărea, comuna Frumușani,
 județul Călărași

Faza

Planșa nr. 1